



COMPRAS / ALMACEN / CUENTAS POR PAGAR, 2020

# PORTAL CEPDI

PROCESO ALTA DE USUARIO, INGRESO Y REVISION DE ESTATUS  
DE FACTURAS

## Objetivo.

El presente manual tiene como objetivo guiar al proveedor para la validación de su Comprobante Fiscal Digital (CFDI) y recibir respuesta de ABB.

## Ingreso al portal.

La primera vista del portal de recepción es el login, si no cuenta con el usuario y contraseña deberá primero registrarse haciendo click en Registrarse.

## Links de acceso para registro y subir xml de las compañías:

**ABB México** [http://abbrepcion.cepdi.mx/portalrepcion\\_abb/](http://abbrepcion.cepdi.mx/portalrepcion_abb/)

▶ Login Usuario

Usuario:

Contraseña:

Ingresar Registrarse

¿Olvidaste tu Contraseña?

**ABB**

PORTAL DE RECEPCIÓN

Portal Web Diseñado para la Recepción de Documentos Fiscales Electrónicos. (C) ABB México 2015



¿Qué documentos se deben  
anexar al formulario?



# REGISTRO

El primer paso para validar los CFDI es registrarse dentro del portal de recepción de ABB con la información Fiscal. Es necesario colocar el número de proveedor (proporcionado por ABB 70XXXXX) y los archivos correspondientes en formato PDF los cuales son RFC, Edo de Cta. Bancario (antigüedad no mayor a 60 días) así como Carta de Instrucción de Pago (la carta debe de ser firmada por el representante legal de la empresa, es a texto libre y en ella confirman la cuenta a depositar para el pago de las facturas que debe ser la misma del edo. cta. bancario que anexan .



## Registro.

Para poder hacer uso de este portal, es necesario ser un proveedor registrado. Si ya lo eres accede al sistema de lo contrario llena por favor el registro.

### DATOS FISCALES

RFC:	<input type="text"/>	Calle:	<input type="text"/>
Nombre(s):	<input type="text"/>	Núm. Interno:	<input type="text"/>
Núm. Proveedor:	<input type="text"/>	Núm. Externo:	<input type="text"/>
Tipo Proveedor:	Proveedor <input type="checkbox"/>	Colonia:	<input type="text"/>
Cuenta CLABE:	<input type="text"/>	Código Postal:	<input type="text"/>
Banco:	<input type="text"/>	Estado:	<input type="text"/>
Entidad Federativa:	<input type="text"/>	Municipio:	<input type="text"/>

### DATOS DE CONTACTO

Persona de Contacto:	<input type="text"/>	Cargo:	<input type="text"/>
Teléfono:	<input type="text"/>	Ext:	<input type="text"/>
Teléfono:	<input type="text"/>	Ext:	<input type="text"/>
Teléfono:	<input type="text"/>	Ext:	<input type="text"/>

### DATOS PARA RECUPERAR LA CONTRASEÑA

Pregunta:	<input type="text"/>	Respuesta:	<input type="text"/>
Email:	<input type="text"/>	Confirmar Email:	<input type="text"/>

### ANEXOS

Estado de Cuenta:	<input type="text"/>	Browse...	RFC (PDF):	<input type="text"/>	Browse...
Instrucción de Pago:	<input type="text"/>	Browse...			



# Ingreso al portal.

Una vez que se completa el registro en el formulario anterior, personal de ABB validará la información, para autorizar y/o rechazar la petición según sea el caso. Si es aceptada, se enviara un correo electrónico a la dirección proporcionada en el formulario previo. Dentro del cuerpo de correo se encontrara el usuario y contraseña a utilizar en el portal. Al ingresar el portal podrá observar la siguiente pantalla.

A screenshot of the ABB login portal. The page has a dark grey header and a light grey background. The main content area is white and contains a login form. The form has a title 'Login Usuario' with a play button icon. Below the title are two input fields: 'Usuario:' and 'Contraseña:'. There are two red buttons: 'Ingresar' and 'Registrarse'. Below the buttons is a link: '¿Olvidaste tu Contraseña?'. To the right of the form is the ABB logo and the text 'PORTAL DE RECEPCIÓN'. Below the logo is a small line of text: 'Portal Web Diseñado para la Recepción de Documentos Electrónicos. (C) ABB México 2015'. There are two callout boxes with red borders and white text. The first callout points to the 'Usuario:' field and contains the text: 'PONER EL NUMERO DE PROVEEDOR 70XXXXX'. The second callout points to the 'Contraseña:' field and contains the text: 'PONER LA CONTRASEÑA QUE LES LLEGO DIRECTAMENTE DESDE CEPDI'.



# Ingreso al portal.

Una vez que ingrese debrá de ir al apartado de Recepcion de Facturas para ingresar el xml de la factura

Power and productivity for a better world™ **ABB**

Bienvenido: SALAS LATOS ENRIQUE OSWALDO [Inicio](#) [Cerrar Sesión](#)

Portal de Recepción de Facturación Electrónica

Recepción de Facturas ▾ Administración ▾ Ayuda ▾ [Portal de Recepción](#)

Ingresar Factura

Addendador

Consulta de Facturas

de Facturas ABB, un sitio enfocado a cubrir las necesidades de información y atención a usuarios del sistema. Ponemos a su disposición servicios de consulta y transacciones de información en línea, buscando el brindarles la más alta calidad en las mismas.

Esperamos que esta nueva aplicación sea de gran utilidad y apoyo para todos los usuarios de la misma.

[Proveedores](#)

Power and productivity for a better world™ **ABB**

# Cargar Comprobante Fiscal Digital (CFDI).



Para ingresar el comprobante fiscal, se debe hacer click en el menú de Recepción de Facturas -> Ingresar Factura. Aquí se podrá subir el XML a validar.

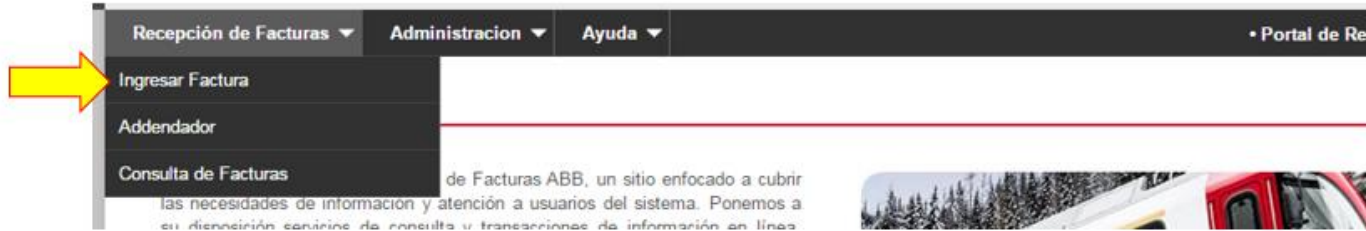

Se podrán cargar varios archivos XML a la vez

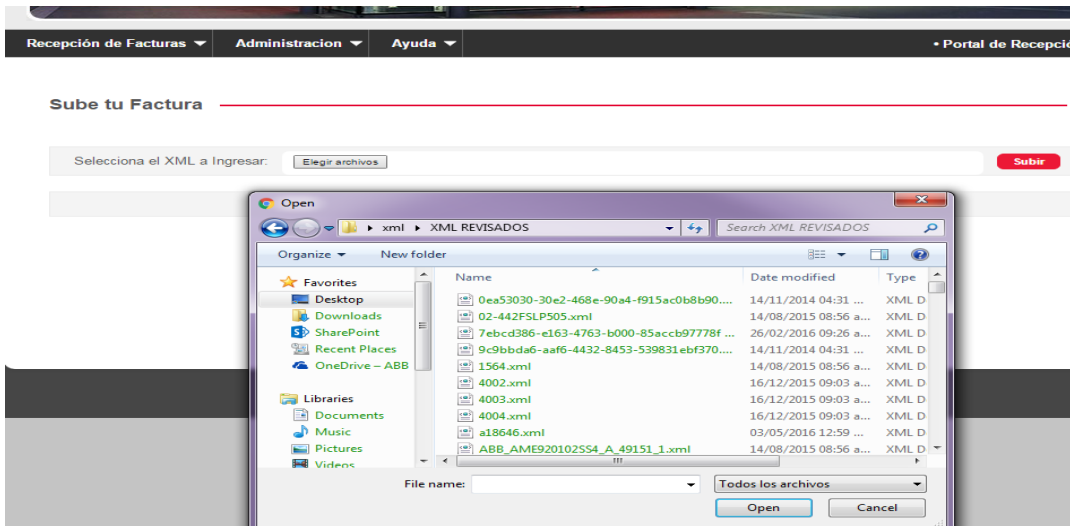

Cuando se ingresen varios archivos xml y estos correspondan a la misma Orden de compra será necesario mejor hacerlo de uno en uno y esperar a que cada factura sea aceptada ya que en ocasiones cuando se reciben varios archivos de la misma Orden el sistema se bloque y la factura se queda en estatus revisión.



# Validación del Comprobante Fiscal.

Al subir el comprobante fiscal este se validara de forma automática, de no cumplir con toda la estructura de un CFDI será rechazado. De lo contrario permitirá la carga del comprobante. Dicho comprobante se mostrara en una lista donde se podrá ver el status del mismo.

Para lo cual deberán entrar en consulta de facturas

Power and productivity for a better world™ **ABB**

Bienvenido: SALAS LATOS ENRIQUE OSWALDO

[Inicio](#) [Cerrar Sesión](#)

Portal de Recepción de Facturación Electrónica

Recepción de Facturas ▾ Administración ▾ Ayuda ▾ • Portal de Recepción

Ingresar Factura

Addendador

Consulta de Facturas

Facturas ABB, un sitio enfocado a cubrir las necesidades de información y atención a usuarios del sistema. Ponemos a



# ESTATUS FACTURA

En la Consulta de facturas podrán revisar si la factura esta Aceptada (fecha de pago), Rechazada, en Revisión o Falta Adenda



EMISOR	RECEPTOR	FOLIO	UUID	OC	FECHA	STATUS	ACCIONES
BACH791108F37 HERNAN BAEZ CORTEZ	AME9201025 S4 ABB MEXICO SA DE CV	231	68507B56 - 49CC - 462B - 8FA9 - 68ECEB4D3B8C	4501850529	14/7/2016	EN REVISION	<a href="#">PDF</a> <a href="#">XML</a>
GRA940826C15 GRAINGER, S.A. DE C.V.	AME9201025 S4 ABB MEXICO SA DE CV	5500467811	0312B136 - 3042 - 4390 - 9098 - 5BD7E8888175	4501847631	2/8/2016	RECHAZADO EDITAR ENVIAR ELIMINAR	<a href="#">PDF</a> <a href="#">XML</a>
GRA940826C15 GRAINGER, S.A. DE C.V.	AME9201025 S4 ABB MEXICO SA DE CV	5500467249	020251B8 - 5C7C - 45C2 - 85E9 - 90276B79FE84	4501861877	1/8/2016	ACEPTADO FECHA DE PAGO: 14/11/2016	<a href="#">PDF</a> <a href="#">XML</a>
GRA940826C15 GRAINGER, S.A. DE C.V.	AME9201025 S4 ABB MEXICO SA DE CV	5500466177	6F3DF166 - 668D - 4BB8 - 985F - D8D06BF8B9D2	4501844171	1/8/2016	ACEPTADO FECHA DE PAGO: 14/11/2016	<a href="#">PDF</a> <a href="#">XML</a>
GRA940826C15 GRAINGER, S.A. DE C.V.	AME9201025 S4 ABB MEXICO SA DE CV	5500462524	63A26BF1 - E499 - 4FD4 - 9F28 - 8D6C47564F8E	4501859371	28/7/2016	ACEPTADO FECHA DE PAGO: 14/11/2016	<a href="#">PDF</a> <a href="#">XML</a>
SPM131009E69 SEÑALIZACION Y PLACAS MEXICO SA DE CV	AME9201025 S4 ABB MEXICO, S.A. DE C.V.	2019	066CCDC2 - 2EB0 - 473D - A5C6 - 56137428623D	4501860720	29/7/2016	ACEPTADO FECHA DE PAGO: 12/12/2016	<a href="#">PDF</a> <a href="#">XML</a>
SPM131009E69 SEÑALIZACION Y PLACAS MEXICO SA DE CV	AME9201025 S4 ABB MEXICO, S.A. DE C.V.	2018	2AACB391 - 44D5 - 4AE4 - B29D - F272E4F2B71A	4501859935	27/7/2016	ACEPTADO FECHA DE PAGO: 12/12/2016	<a href="#">PDF</a> <a href="#">XML</a>
SPM131009E69 SEÑALIZACION Y PLACAS MEXICO SA DE CV	AME9201025 S4 ABB MEXICO, S.A. DE C.V.	2020	1DD6783C - 5FE2 - 4716 - 9158 - BA1943873123	4501860262	1/8/2016	ACEPTADO FECHA DE PAGO: 12/12/2016	<a href="#">PDF</a> <a href="#">XML</a>
IAU020115TY7 INTEGRA AUTOMATION S.A. DE C.V.	AME9201025 S4 ABB MEXICO, S.A. DE C.V.	6915	50455CAB - DF75 - 4DDC - B10C - 8E673C8E5D86	4501762908	2/8/2016	ACEPTADO FECHA DE PAGO: 12/12/2016	<a href="#">PDF</a> <a href="#">XML</a>
ALE951128996 ALESTRA, S. DE R.L. DE C.V.	AME9201025 S4 ABB MEXICO SA DE CV	711001	8E46D61F - 31CA - 4C47 - 988B - CBD4009A21CF		1/8/2016	FALTA ADDENDA	<a href="#">VER XML</a>
ALE951128996 ALESTRA, S. DE R.L. DE C.V.	AME9201025 S4 ABB MEXICO SA DE CV	712655	60020E0C - D46F - 4624 - 9FF2 - 0F51EA289EEF		1/8/2016	FALTA ADDENDA	<a href="#">VER XML</a>



# Adenda.

Para validar el Comprobante Fiscal se utiliza una adenda, de no contar con esta adenda podrá agregarla de forma manual a través del portal haciendo click en el registro que dice: Falta Adenda.

EMISOR	RECEPTOR	FOLIO	UUID	OC	FECHA	STATUS	ACCIONES
ALE951128996 ALESTRA, S. DE R.L. DE C.V.	AME920102554 ABB MEXICO SA DE CV	711001	8E48D61F - 31CA - 4C47 - 988B - CBD4009A21CF			FALTA ADDENDA	<a href="#">VER XML</a>
ALE951128996 ALESTRA, S. DE R.L. DE C.V.	AME920102554 ABB MEXICO SA DE CV	712655	80020E0C - D46F - 4624 - 9FF2 - 0F51EA289EEF		1/8/2016	FALTA ADDENDA	<a href="#">VER XML</a>
ALE951128996 ALESTRA, S. DE R.L. DE C.V.	AME920102554 ABB MEXICO SA DE CV	712638	16590232 - 80E5 - 4335 - 85FD - 8616F14B0707		1/8/2016	FALTA ADDENDA	<a href="#">VER XML</a>
BIB811119TY6 METALIA MS. S.A. DE C.V.	AME920102554 ABB MEXICO, S.A. DE C.V.	91049	26A49708 - 4B34 - 49F6 - 8835 - 4B7B74EE8D3C		2/8/2016	FALTA ADDENDA	<a href="#">VER XML</a>
BIB811119TY6 METALIA MS. S.A. DE C.V.	AME920102554 ABB MEXICO, S.A. DE C.V.	91048	84A54123 - D025 - 454C - 9990 - E240EB38ED47		2/8/2016	FALTA ADDENDA	<a href="#">VER XML</a>
BIB811119TY6 METALIA MS. S.A. DE C.V.	AME920102554 ABB MEXICO, S.A. DE C.V.	91047	D815CDD8 - 7BFE - 4526 - BF0E - 7732893DB855		2/8/2016	FALTA ADDENDA	<a href="#">VER XML</a>
BIB811119TY6 METALIA MS. S.A. DE C.V.	AME920102554 ABB MEXICO, S.A. DE C.V.	91046	4F34C445 - 04AF - 444A - BD71 - F80E44F2B1C0		2/8/2016	FALTA ADDENDA	<a href="#">VER XML</a>
BIB811119TY6 METALIA MS. S.A. DE C.V.	AME920102554 ABB MEXICO, S.A. DE C.V.	91045	5F07B70D - 7F62 - 4EFA - BB1E - 07E6866EFF4D		2/8/2016	FALTA ADDENDA	<a href="#">VER XML</a>
BIB811119TY6 METALIA MS. S.A. DE C.V.	AME920102554 ABB MEXICO, S.A. DE C.V.	91044	E216F88B - 8237 - 4724 - 8DBD - 5ED2344F6DA2		2/8/2016	FALTA ADDENDA	<a href="#">VER XML</a>
BIB811119TY6 METALIA MS. S.A. DE C.V.	AME920102554 ABB MEXICO, S.A. DE C.V.	91043	0B3F95CB - 907C - 413E - A775 - 6D70551805A1		2/8/2016	FALTA ADDENDA	<a href="#">VER XML</a>



Se desplegara la información requerida para la adenda. Una vez capturada la información, de forma automática se generara la adenda y será enviada a validación comercial por ABB.

## Addendor

### DATOS NECESARIOS PARA LA ADDENDA

Núm. Proveedor:	7001358
Nombre(s):	CONSTRUCCIONES STOBEN S DE R
Tipo Proveedor:	COC
Propina:	0.00

Folio:	4831
Serie:	
Orden de Compra:	

Proveedores que no tengan serie deberán poner una letra Mayúscula la de su preferencia, misma que deberán conservar para todas las facturas que suban

Capturar Orden de compra

### LINEAS DE ORDEN

Descripción	Linea Orden	Descuento	Tasa
CORNER MAIN BUS BARRIER		0.00	16.00
DOOR SUPPORT BRACKET		0.00	16.00

- En línea de orden deberán capturar el ítem de la OC, conforme a lo facturado.
- En descuento solo si la factura tuviera descuento en alguna línea.
- En Tasa deberá indicar si fuera el caso que alguna línea tuviera otra tasa de IVA que no fuera del 16% (0%)

Agregar Addenda

Regresar

La línea de orden es el ítem que viene en la Orden de Compra y va de 10 en 10 (mínimo 2 máximo 4 dígitos)



**Facturar a:**

ABB México, S.A de C.V.  
 Av. Central No.310  
 Parque Logístico, C.P. 78395  
 San Luis Potosí, S.L.P.

**Entregan en:**

ABB MX - EP MV ODB SLP  
 Parque Industrial Logístico  
 Caseta 2  
 310 Avenida Central  
 San Luis Potosi SLP 78395  
 Mexico

**Vendido a:**

ABB MX - EP MV ODB SLP  
 Parque Industrial Logístico  
 Caseta 2  
 Avenida Central 310  
 78395 San Luis Potosi-La Pila  
 Mexico

**Orden de Compra**

Page 1 of 7

Orden de Compra: **4501836922** Versión:

Fecha: 23-JUN-2016

Moneda: USD

Términos de Pago: 120 DIAS FECHA FACTURA

Comprador: Alfredo Hernández

Teléfono: 524448708000

Fax: 534448708197

Email: [alfredo.hernandez@mx.abb.com](mailto:alfredo.hernandez@mx.abb.com)

Notificar a:

Planta: ABB MX - EP MV ODB SLP

Tipo de Transporte: Road

**THIS PO HAS BEEN APPROVED THROUGH ELECTRONIC SIGNATURE. / ESTA ORDEN DE COMPRA HA SIDO APROBADA ELECTRONICAMENTE**

Número de Proveedor: 7000837

Dirección:

Compañía:

Empresa  
 METALIA MS SA DE CV  
 COL. LAS ENCINAS  
 OCAMPO # 167  
 69050 GENERAL ESCOBEDO  
 MEXICO

Información de Contacto:

Nombre / Atención a: EDGAR VALDEZ

Email: [evaldez@bibiamodel.com](mailto:evaldez@bibiamodel.com)

Teléfono: 81-83841743



Item	Detalles de Item	Cantidad	U/M	Moneda	Precio Unitario	Monto Neto
10	Part No: 12A01987H01 Document No:12A01987 Doc. Version:71 Description: PANEL,R SIDE BTB KEY=3A32978 Storage Location:1000 Fecha de Entrega: 12-SEP-2016 INCO Terms : DAP Receiving Point:ABB SAN LUIS Item Text: MEX Last Revision: 71	10.00	C/U	USD	25.76	257.60
20	Part No: 1B09531H02 Document No: Doc. Version:A Description: AUX. SWITCH BRACKET Storage Location:1000 Fecha de Entrega: 12-SEP-2016 INCO Terms : DAP	25.00	C/U	USD	8.53	213.25



# Respuesta de Factura: “EN REVISION”



Una vez cargado el XML y agregada su adenda esta cambiara a estado “En revisión.”, lo cual significa que ABB esta revisando la información comercial del comprobante fiscal (SAP) . Dicha revisión tarda en promedio 40 minutos en regresar la respuesta al portal sobre la situación de la factura (si fue Aceptada o Rechazada).

EMISOR	RECEPTOR	FOLIO	UUID	OC	FECHA	STATUS	ACCIONES
CIE991129US5 COMPLEJO INDUSTRIAL ESTRADA S.A. DE C.V.	AME920102SS4 ABB MEXICO SA DE CV	39172	30C0AB58 - 1B9C - 4880 - B797 - 8A26A62BDD84	4501850841	21/7/2016	EN REVISION	<a href="#">PDF</a> <a href="#">XML</a>
AAMM6101139A3 MACK ANTONIO ASCANIO MORILLO	AME920102SS4 ABB MÉXICO S.A. DE C.V.		029316FB - 5387 - 4524 - A217 - E79B378E44C0	4501842659	7/7/2016	EN REVISION	<a href="#">PDF</a> <a href="#">XML</a>
OFF0009272EA OFFITECH S.A. DE C.V.	AME920102SS4 ABB MÉXICO, S.A DE C.V.	659	76AEDF88 - 5511 - 45EC - A602 - 3871201251EB	4501757653	5/7/2016	EN REVISION	<a href="#">PDF</a> <a href="#">XML</a>
CIE991129US5 COMPLEJO INDUSTRIAL ESTRADA S.A. DE C.V.	AME920102SS4 ABB MEXICO SA DE CV	38534	5978488A - 66FA - 4DF7 - BD42 - D6272E1D02CF	4501831301	3/7/2016	EN REVISION	<a href="#">PDF</a> <a href="#">XML</a>
CIE991129US5 COMPLEJO INDUSTRIAL ESTRADA S.A. DE C.V.	AME920102SS4 ABB MEXICO SA DE CV	38569	6F8BE97E - 6421 - 42EE - A6EA - 5588B8850853	4501803214	5/7/2016	EN REVISION	<a href="#">PDF</a> <a href="#">XML</a>

# Respuesta de Factura: “ACEPTADA”



Una vez que el personal de ABB valido la parte comercial del documento emitirá una respuesta automática.

Las dos posibles respuestas son:

Aceptado: Indica que el comprobante es correcto, de ser así, se indicara la fecha de pago.



EMISOR	RECEPTOR	FOLIO	UUID	OC	FECHA	STATUS	ACCIONES
DEP080619LY6 DISEÑOS Y ESTRUCTURAS DEL POTOSI, SA DE CV	AME920102SS4 ABB MEXICO, S.A. DE C.V.	478	6853DAA6 - D8EE - 46F9 - 9DAE - 77F3DD9A5D4A	4501864061	2/8/2016	ACEPTADO FECHA DE PAGO: 12/12/2016	<a href="#">PDF</a> <a href="#">XML</a>
DEP080619LY6 DISEÑOS Y ESTRUCTURAS DEL POTOSI, SA DE CV	AME920102SS4 ABB MEXICO, S.A. DE C.V.	477	1560EFAD - BC50 - 4855 - 9211 - 2A6D89805C80	4501854368	2/8/2016	ACEPTADO FECHA DE PAGO: 12/12/2016	<a href="#">PDF</a> <a href="#">XML</a>
DEP080619LY6 DISEÑOS Y ESTRUCTURAS DEL POTOSI, SA DE CV	AME920102SS4 ABB MEXICO, S.A. DE C.V.	459	0773AE47 - A38D - 4A1F - 855A - E895A77AE13D	4501860768	28/7/2016	ACEPTADO FECHA DE PAGO: 12/12/2016	<a href="#">PDF</a> <a href="#">XML</a>
VMA0111168S3 VILLA MANUFACTURAS S.A. DE C.V.	AME920102SS4 ABB MEXICO S.A. DE C.V.	1376	8DB957F8 - 2C40 - 4C8A - BD73 - 083E0931B5C2	4501830478	27/7/2016	ACEPTADO FECHA DE PAGO: 13/9/2016	<a href="#">PDF</a> <a href="#">XML</a>
VMA0111168S3 VILLA MANUFACTURAS S.A. DE C.V.	AME920102SS4 ABB MEXICO S.A. DE C.V.	1375	32AC3B33 - 21DA - 4726 - 89BF - 9FAE876ED494	4501785499	27/7/2016	ACEPTADO FECHA DE PAGO: 13/9/2016	<a href="#">PDF</a> <a href="#">XML</a>
VMA0111168S3 VILLA MANUFACTURAS S.A. DE C.V.	AME920102SS4 ABB MEXICO S.A. DE C.V.	1372	C2F11736 - CDDE - 41D2 - 8BCB - 21A9201E0C22	4501821351	26/7/2016	ACEPTADO FECHA DE PAGO: 13/9/2016	<a href="#">PDF</a> <a href="#">XML</a>
DME7310308DA DERIVADOS DE METAL SA DE CV	AME920102SS4 ABB MEXICO SA DE CV	40155	22555D15 - 4167 - 4E28 - 83A7 - 1E5F81B2CA4E	4501827200	29/7/2016	ACEPTADO FECHA DE PAGO: 14/11/2016	<a href="#">PDF</a> <a href="#">XML</a>



# Respuesta de Factura: “RECHAZADO”

Rechazado: Si el comprobante no cumple con la parte comercial, este será rechazado, al hacer click en “Rechazado” se abrirá un documento en pdf indicando el motivo del rechazo.

EMISOR	RECEPTOR	FOLIO	UUID	OC	FECHA	STATUS	ACCIONES
DME7310308DA DERIVADOS DE METAL SA DE CV	AME920102SS4 ABB MEXICO SA DE CV	40146	3051F17A - AD68 - 4DBB - 8097 - E3D593ADDAD1	4501846758	29/7/2016	RECHAZADO EDITAR ENVIAR ELIMINAR	
RACR790518L13 RAFAEL RAMIREZ CABRERA	AME920102SS4 ABB MEXICO S.A. DE C.V	231	7B693C18 - DF4B - 4CE3 - 9D15 - 61407ECF9C0B	M201922	11/7/2016	RECHAZADO EDITAR ENVIAR ELIMINAR	PDF XML
AME900814LM3 ANIXTER DE MEXICO S A DE C V	AME920102SS4 ABB MEXICO SA DE CVLOW VOLTAGE	011024788	D55E3752 - 0B2B - 48F2 - 8A0B - D34B1875CA0B	4501826759	13/7/2016	RECHAZADO EDITAR ENVIAR ELIMINAR	PDF XML
GRA940826CI5 GRAINGER, S.A. DE C.V.	AME920102SS4 ABB MEXICO SA DE CV	5500467811	0312B136 - 3942 - 4390 - 9098 - 5BD7E6868175	4501847631	2/8/2016	RECHAZADO EDITAR ENVIAR ELIMINAR	PDF XML
ODI831215ECA ORGANIZACION Y DESARROLLO DE INGENIERIA Y CONSTRUCCION SA	AME920102SS4 ABB MEXICO S.A DE C.V	2224	8B523C20 - 31B9 - 4C11 - A885 - B982C49606C0	4501725562	21/7/2016	RECHAZADO EDITAR ENVIAR ELIMINAR	PDF XML







# Descripción del Error

Al abrir el mensaje podrán ver la Descripción del Error y lo que significa cada Mensaje de Error (Parte posterior de dicho documento ERRORES MAS COMUNES)

## NOTIFICACIÓN ERROR EN DOCUMENTO

### DATOS DE DOCUMENTO

Documento: FBE694BC-5497-47C9-8ED4-191E5C4A3BCB  
Folio: 10157  
Serie: A  
Fecha de Documento: 2/6/2018 12:48:29 PM  
Fecha de Generación de Notificación: 2/15/2018 11:46:39 AM

### EMISOR

Nombre: Vanguardia Industrial y Tecnológica SA de CV  
RFC: VIT050808C69

### RECEPTOR

Nombre: ABB Mexico, S.A de C.V.  
RFC: AME920102SS4

### DESCRIPCIÓN DEL ERROR

Messages from IDoc processing can be found in application log

error

- 1) Favor de revisar el estatus de su factura un día hábil después de haberla ingresado al portal.
- 2) Si la factura fue rechazada por falta de entrada de almacén, diferencia en cantidad y/o precio, unidad de medida o descripción favor de contactar a su comprador vía correo electrónico.
- 3) Si tiene alguna duda favor de contactarnos a través del siguiente corre: MX-cuentasporpagar@abb.com

### Errores más comunes

#### Quantity invoiced greater than goods receipt quantity

La cantidad que viene en la Orden de Compra no corresponde a la cantidad en factura, es necesario que el proveedor revise bien su orden de compra y especifique exactamente el número de línea, la cantidad en piezas, el precio unitario y el importe total de acuerdo a la OC ya sea porque selecciono la línea incorrectamente o simplemente puede ser que alguna o algunas de las líneas que selecciono el proveedor ya están facturadas y no pueden ser tomadas para la nueva factura.

#### Item XXXXX for purchasing document XXXXX not selectable

Puede ser que su factura no tenga recepción por parte de nuestro almacén, es importante asegurarse de que su material tenga recepción en sistema por parte de ABB y posteriormente enviar su factura a CEPDI. En caso de tener este error tendrá que re-enviar nuevamente su factura seleccionando EDITAR adenda, agregar los datos correspondientes y guardar dentro del mismo portal de CEPDI.

Que significa

Messages from IDoc processing can be found in application log

Puede ser que su factura no tenga entrada de almacén, o tiene error en el número de

línea 6 no existe la línea, puede ser que la orden de compra tenga solo 2 líneas (ejemplo 10 y 20), y el proveedor facture 4 líneas (10, 20, 30 y 40).

#### Document contains same order item more than once

La factura contiene la misma línea de orden (item) más de una vez, es importante que la factura sea exactamente igual a la Orden de compra, si la OC manifiesta solamente un número de línea, la factura tiene que manifestar solamente ese número de línea y no repetir varias veces.

#### Item XXXXX1 of purchasing document XXXXX does not exist

El item no existe en orden de compra, revisar que indiquen item y/o OC correcta.

#### Price too high o Price too low (tolerance limit of XXXXX % exceeded)

Precio más alto o más bajo (excede el % en límite de tolerancia), El precio unitario y precio total de la factura debe ser exactamente igual a los precios que se indican en la Orden de compra.

#### Document XXXX does not exist

El proveedor está indicando una OC que no existe, favor de revisar y editar nuevamente la adenda indicando la OC correcta (10 dígitos).

#### Balance not zero: XXXXXdebits: XXXXXcredits: XXXXX

El total de la factura por línea no cuadra con el total de la Orden de Compra.

#### Tax entered incorrect

El cálculo de IVA total de su factura no es correcto, o el IVA a nivel partida no es correcto (en cada item hay que indicar la tasa correcta (16%/0%).

#### Incoming invoice is not allowed (ORD XXXXXXX)

La orden interna donde se realiza el cargo del material o servicio se encuentra bloqueada y/o cancelada (revisar con su comprador).

#### Currency entered differs from currency USD/MXN in PO XXXXXXX

La factura está elaborada en una moneda diferente a la Orden de compra.

#### Purchasing Document XXXXXXX contains different Invoicing Party

Puede ser que la OC tenga algunas líneas eliminadas. O la OC no coincide con la Razón Social del proveedor.

#### Valuation data for material XXXXXXX is locked by the user BIZTALKNAM

Algun item de la OC está bloqueado por algún usuario favor de esperar 24 hrs. Si el problema persiste contacte a su comprador.

#### User BIZTALKNAM already processing Purchasing doc. Item XXXXX XXX

El item que se indica puede que este bloqueado por algún usuario o no tiene entrada de almacén o el proveedor no puso los item como está la OC. Se tienen que revisar que lo facturado coincida con la OC y con las líneas de orden (item).



# RECUPERACION DE CONTRASEÑA



En caso de que el proveedor extravíe la contraseña de acceso al portal, podrá ser recuperada por ellos mismos, dando click en ¿Olvidaste tu Contraseña?. La información será enviada al correo que previamente ellos anotaron en el alta.

A screenshot of the ABB user login portal. The interface is clean and modern, with a white background and grey accents. At the top left, there is a navigation bar with a play button icon and the text "Login Usuario". Below this, there is a large white box containing the login form. The form has two input fields: "Usuario:" and "Contraseña:". Below the "Contraseña:" field, there are two red buttons: "Ingresar" and "Registrarse". A yellow arrow points to a link that says "¿Olvidaste tu Contraseña?". To the right of the login form, there is a large red "ABB" logo. Below the logo, the text "PORTAL DE RECEPCIÓN" is displayed in red. At the bottom of this section, there is a small line of text: "Portal Web Diseñado para la Recepción de Documentos Fiscales Electrónicos. (C) ABB México 2015".

# El portal brinda la oportunidad de bajar en archivo Excel todas las facturas que se han subido al portal.

Orden de Compra:

[Realizar Búsqueda](#) [Exportar Búsqueda](#) 

2306 RESULTADOS. (PÁG. 1 DE 93)				1   2   3   SIGUIENTE   ÚLTIMA				5   10   25   50	
EMISOR	RECEPTOR	FOLIO	UUID	OC	FECHA	STATUS	ACCIONES		

A	B	C	D	E	F	G	H	I	J	K	L	M
Emisor	Receptor	Folio	UUID	Orden Compra	Fecha de Factura	Status	Observaciones	SubTotal	Total	Moneda	Fecha de Recepción	
BIB81119TY6 METALIA MS, S.A. de C.V.	AME920102SS4 ABB MEXICO, S.A. DE C.V.		AFDA2337-AF82-4C2F-BB63-90849		01/08/2016	Falta Addenda		12.76	14.8016	USD	01/08/2016	
BIB81119TY6 METALIA MS, S.A. de C.V.	AME920102SS4 ABB MEXICO, S.A. DE C.V.		4714BEF7-6930-4E6D-877D-90847		01/08/2016	Falta Addenda		25.52	29.6032	USD	01/08/2016	
BIB81119TY6 METALIA MS, S.A. de C.V.	AME920102SS4 ABB MEXICO, S.A. DE C.V.		43E495C9-178C-4EBE-882E-90846		01/08/2016	Falta Addenda		12.76	14.8016	USD	01/08/2016	
BIB81119TY6 METALIA MS, S.A. de C.V.	AME920102SS4 ABB MEXICO, S.A. DE C.V.		D4DCA78D-3C0B-437A-A2BF-90829	4501854391	29/07/2016	Aceptado		6756.2	7837.19	USD	01/08/2016	
BIB81119TY6 METALIA MS, S.A. de C.V.	AME920102SS4 ABB MEXICO, S.A. DE C.V.		AA07E92D-A15F-4673-8791-90647	4501850536	28/07/2016	Aceptado		122.98	142.6568	USD	29/07/2016	
BIB81119TY6 METALIA MS, S.A. de C.V.	AME920102SS4 ABB MEXICO, S.A. DE C.V.		17146974-ED7E-47E3-B9E4-90646	4501844113	28/07/2016	Aceptado		924.84	1072.8144	USD	29/07/2016	
BIB81119TY6 METALIA MS, S.A. de C.V.	AME920102SS4 ABB MEXICO, S.A. DE C.V.		A1ECD335-30EA-4C87-A915-90645	4501824896	28/07/2016	Aceptado		63.2	73.312	USD	29/07/2016	
BIB81119TY6 METALIA MS, S.A. de C.V.	AME920102SS4 ABB MEXICO, S.A. DE C.V.		9FEDD795-DB6D-45ED-A125-90644	4501817007	28/07/2016	Rechazado	Quantity invoiced greater than goods receipt quantity	383.25	444.57	USD	29/07/2016	
BIB81119TY6 METALIA MS, S.A. de C.V.	AME920102SS4 ABB MEXICO, S.A. DE C.V.		74D996FF-D3A3-43C1-9AFB-90521	4501779540	27/07/2016	Rechazado	Quantity invoiced greater than goods receipt quantity	983.89	1141.31	USD	28/07/2016	
BIB81119TY6 METALIA MS, S.A. de C.V.	AME920102SS4 ABB MEXICO, S.A. DE C.V.		73ADD65C-A698-404A-AD5A-90511	4501729368	27/07/2016	Rechazado	Quantity invoiced greater than goods receipt quantity	162.52	188.52	USD	28/07/2016	

# PUNTOS IMPORTANTES PARA LAS ENTRADAS EN ALMACEN



- Esperar a que el transporte regrese con la factura sellada por el almacén, donde se notificara lo siguiente:
  - a) Si el material esta incompleto se le da entrada pero se hace la anotación en la factura y no se sella.
- Seguimiento junto con el comprador al back order de los números de parte.
  - a) Si la OC ya no cuenta con back order se hace la anotación en la factura y se regresa el material.
- Asegurar que sus embarques vengan bien identificados con la etiqueta de código de barras, así como la identificación individual.
- Asegurar que el material venga bien empacado (no revuelto).



# IMPORTANTE: CONTACTE A CUENTAS POR PAGAR



- En caso de requerir cualquier información y/o aclaración respecto a su factura o al portal de CEPDI, favor de contactar al área de cuentas por pagar a través del siguiente correo [MX-cuentasporpagar@abb.com](mailto:MX-cuentasporpagar@abb.com)
- Es necesario adjuntar la plantilla la cual deberá ser llenada siguiendo las instrucciones indicadas en la misma, es importante poner atención en el llenado del asunto del correo, con el objetivo de que este email nos llegue a manera de ticket a nuestros sistema de atención a proveedores y podamos atenderle de manera oportuna y veraz.

## NOTA

De ser necesario anexe al correo los archivos soporte para aclaración. Es importante que en el SUBJECT del correo se indique el nombre del trámite solicitado según las siguientes categorías:

**\*Fecha de Pago\***  
**\*Dudas\***



# IMPORTANTE: CARGA FISCAL COMPLEMENTO DE PAGO



- El complemento de pago (archivo xml), deberá ser ingresado en la plataforma de CEPDI en el apartado Ingresar Pago.

Power and productivity for a better world™ **ABB**

Bienvenido: ABB MEXICO S.A. DE C.V.  
[Inicio](#) [Cerrar Sesión](#)

Portal de Recepción de Facturación Electrónica

Recepción de Facturas ▾ Administración ▾ Ayuda ▾ • Portal de Recepción

Ingresar Factura

**Ingresar Pago** ←

Addendador

Consulta de Facturas

Consulta de Pagos

de Facturas ABB, un sitio enfocado a cubrir atención a usuarios del sistema. Ponemos a ta y transacciones de información en línea, calidad en las mismas.

Esperamos que esta nueva aplicación sea de gran utilidad y apoyo para todos los usuarios de la misma.

Estimado proveedor le indicamos que ahora se debe agregar la tasa de IVA y el descuento a nivel partida.

[Consulta el manual de addenda aqui](#)

**Proveedores**



Power and productivity  
for a better world™

